

檔 號：

保存年限：

國立臺東大學 函

機關地址：95092臺東市大學路二段369號
聯絡人：李振源
電話：089-355095
傳真：089-351433
電子郵件：cyli@nttu.edu.tw

受文者：國立雲林科技大學

發文日期：中華民國109年1月31日

發文字號：東大產推字第1091000542號

速別：普通件

密等及解密條件或保密期限：

附件：A_2020徵稿資訊(ATTCH1 1091000542-0-0.docx)

主旨：檢送本校產學營運暨推廣教育處辦理「2020年資訊管理暨電子商務經營管理研討會」論文徵稿資訊，敬請賜稿，並請撥冗蒞臨指導，請查照。

說明：

- 一、敬請貴校協助轉發並協助公告本研討會訊息，鼓勵校內相關系所師生踴躍投稿參加研討會，並惠允參與人員公差假，其差旅費依各所屬單位規定辦理。
- 二、研討會論文徵稿資訊，如附件。
- 三、研討會日期：2020年05月15-16日。
- 四、全文截稿日期：2020年03月22日。
- 五、論文接受通知：2020年03月29日。
- 六、研討會網址：<http://2020imecm.nttu.edu.tw/>。(擬於2020/02/17啟用)
- 七、若有相關問題，可電洽(089)318855轉分機2021 林先生。

正本：各公私立大專校院

副本：本校產學營運暨推廣教育處、理工學院、資訊管理學系

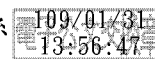

校長 曾耀銘

國立雲林科技大學



2020 年資訊管理暨電子商務經營管理研討會

論文徵稿

鑑於近年來數據科學、區塊鏈技術、共享經濟、人工智慧、物聯網等技術在產業發展策略帶動了臺灣的數位經濟動能，特別是混搭了這些多樣態的技術模式進而影響到產業與消費者、競爭者和供應者之間的多元互動，故本研討會誠摯邀請產、官、學、研各界專家、學者及相關人士齊聚一堂，就未來創新應用的技術面、管理面、策略面、方法面、服務面及趨勢面等跨域觀點，相互交流最新的研究成果或實務經驗，期能緊密結合理論與實務並凝聚未來發展的新契機。因此，我們將於 2020 年 5 月 15、16 日（星期五、六）假國立臺東大學臺東校區舉辦「2020 資訊管理暨電子商務經營管理研討會」，邀請各領域的產官學研齊聚一堂，就前述議題

會議日期：中華民國 109 年 05 月 15、16 日（星期五、六）

會議地點：國立臺東大學臺東校區教學大樓

徵稿領域：（但不限於下列主題）

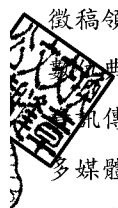

典藏 數位學習 遠距醫療 離島發展 離島資訊應用 數位內容 醫療資訊管理 休閒資訊管理 運動
資訊傳播 電子化政府 電子商務 行動商務 資訊管理 教育科技 資料探勘 人工智慧 知識經濟 數位
多媒體 資訊安全 網際網路 雲端運算 綠能運算 嵌入式系統 生物資訊 智慧型機器人 網路行銷與應
用 無線感測網路 行動運算 智財權與個資法 電子發票與應用 產業電子化 企業電子化 供應鏈管理
顧客關係管理 製商整合與應用 APP 技術與應用 企業資源規劃 資料探勘與應用 生產管理 行銷管理
科技管理 產業管理 巨量資料 製造業服務化 服務業科技化 服務業國際化 傳統產業特色化 智慧城市
綠色資訊 綠色供應鏈 綠色產業 產業物聯網 大數據技術開發 大數據分析與應用 開放資料應用 循環
經濟 工業 4.0 生產力 4.0 網實系統 金融科技 共享經濟 數據科學 區塊鏈技術

大會網站：<http://2020imecm.nttu.edu.tw/>

（研討會網站擬於 2020/02/17 啟用）

重要日期：

摘要截止：2020 年 03 月 22 日

接受通知：2020 年 03 月 29 日前（論文投稿後兩週內通知審查結果，採先送先審先通知）

定稿繳交：2020 年 04 月 24 日

註冊截止：2020 年 04 月 30 日

會議舉行：2020 年 05 月 15、16 日

聯絡方式：

國立臺東大學產學營運暨推廣教育處

地址：95002 臺東縣臺東市中華路一段 684 號

電話：(089)318855 分機 2021 林先生 傳真：(089) 351433

電子郵件：2020imecm@gmail.com

研討會公告訊息亦可參考臺東大學產學營運暨推廣教育處網站：<https://coce.nttu.edu.tw/bin/home.php>